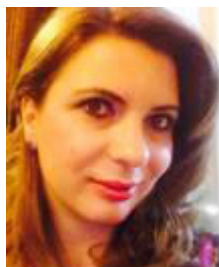

INFORMAȚII PERSONALE

**BRUTU MĂDĂLINA**

 Municipiul Pitești, jud. Argeș

 madalina.brutu@upb.ro

Sexul F | Data nașterii 21.11.1977 | Naționalitatea română

EXPERIENȚA
PROFESIONALĂ

Iunie 2024 - prezent

**Prodecan al Facultății de Științe Economice și Drept
Universitatea Națională de Științe și Tehnologie POLITEHNICA București, Centrul
Universitar Pitești**

Srijină și îl asistă decanul în îndeplinirea atribuțiilor acestuia, îndeplinește atribuții de conducere pe domenii specifice din activitatea facultății, pe baza și în limitele delegării stabilite de decan.

ianuarie 2014 – iunie 2024

**Director Centru pentru Învățământ Frecvență Redusă
Universitatea Națională de Științe și Tehnologie POLITEHNICA București, Centrul
Universitar Pitești**

Aplică legislația specifică învățământului cu frecvență redusă; are responsabilitatea elaborării obiectivelor, a planului strategic și a planurilor operaționale anuale ale Centrului IFR, pe care le supune spre aprobare Senatului Universității; colaborează cu Decanii și Directorii Departamentelor care organizează programe de studiu IFR pentru inițierea, evaluarea și aprobarea anuală a programelor de studiu IFR; urmărește modul de elaborare a programelor și calendarelor disciplinelor prevăzute în planul de învățământ IFR al fiecărei specializări; coordonează activitatea directorilor programelor de studii IFR; colaborează cu alte instituții, în problemele referitoare la forma de învățământ F.R și managementul specific; coordonează echipa care întocmește dosarele de acreditare ARACIS, în colaborare cu Facultățile din cadrul Universității care au forma IFR și reprezintă Centrul IFR la vizitele de monitorizare; coordonează activitățile Consiliului Centrului IFR de elaborare, publicare și distribuire a materialelor didactice pentru IFR; coordonează echipa care întocmește statele de funcții și orarele aferente programelor de studii IFR, în colaborare cu Departamentele din cadrul Facultăților implicate în această formă de învățământ.

[Învățământ superior/ Management](#)

2013-prezent

Conferențiar universitar

Universitatea Națională de Științe și Tehnologie POLITEHNICA București, Centrul Universitar Pitești, Facultatea de Științe Economice și Drept

Activități didactice/cursuri și seminarii predate: Management, Management internațional, Tehnici de vânzare, Managementul proiectelor pentru afaceri în comerț, turism și servicii de ospitalitate, Managementul recompenselor, Strategii, metode și tehnici de dezvoltare a vânzărilor (*Strategies, Methods and Techniques of Sales Development*).

[Învățământ superior / Activitate didactică](#)

Noiembrie 2020-
noiembrie 2022**Coordonator dezvoltare și funcționare rețea de firme simulate**

Universitatea din Pitești

Proiect cofinanțat din FONDUL SOCIAL EUROPEAN prin Programul Operațional Capital Uman (2014-2020)

Titlul proiectului: Tranziția de la școală la piața muncii prin stagii de practică și întreprinderi simulate

Codul proiectului: 131005

[Implementare proiecte](#)

Martie 2020-
februarie 2022**Responsabil recrutare și monitorizare grup țintă GT2**

Universitatea din Pitești

Proiect cofinanțat din FONDUL SOCIAL EUROPEAN prin Programul Operațional Capital Uman (2014-2020)

Titlul proiectului: Activități și măsuri integrate de asistență educațională, consiliere antreprenorială și mentorat, respectiv sprijin financiar pentru creșterea accesului și participării la învățământul terțiar în regiunea Sud-Muntenia în condiții de nediscriminare și echitate socială (ACTIV PRO-UPit)

COD SMIS: 125165

[Implementare proiecte](#)

Mai 2019-iulie 2019 **Coordonator stagiu practică**

Universitatea din Pitești

Proiect cofinanțat din Fondul Social European prin Programul Operațional Capital Uman 2014 – 2020

Titlul proiectului: Activități și măsuri integrate pentru susținerea studenților în procesul tranziției de la școală la piața muncii în condiții de nediscriminare și incluziune socială

COD SMIS 106731

[Implementare proiecte](#)

Februarie 2019-decembrie 2020 **Responsabil grup țintă Partener 1**

Universitatea din Pitești

Proiect cofinanțat din Fondul Social European prin Programul Operațional Capital Uman 2014 – 2020

Axa prioritară 6: "Educație și competențe"

Cod apel: POCU/320/6/21/ - „Măsuri de optimizare a ofertelor de studii din învățământul superior în sprijinul angajabilității"

Titlul proiectului: „Inserția pe piața muncii - vectorul învățământului terțiar"

Cod SMIS 2014+: 121221

Beneficiar: Universitatea "Ștefan cel Mare" din Suceava – lider de parteneriat

Parteneri: Universitatea din Pitești -P1, Universitatea de Vest din Timișoara -P2,

Universitatea „Vasile Alecsandri” din Bacău -P3

[Implementare proiecte](#)

Iulie 2015-decembrie 2015 **Expert organizare birou inserție, desfășurare vizite de studiu, elaborare și diseminare bune practici**

Universitatea din Pitești

POSDRU 2007-2013

Numărul de referință al programului (CCI):2007RO051PO001

Cererea de propuneri de proiecte nr 189 „Stagii de practică pentru studenți"

ID de proiect: 156341

Titlul cererii de finanțare: „Practica - primul pas în carieră!"

[Implementare proiecte](#)

Septembrie 2013-noiembrie 2013 **Responsabil întreprindere simulată**

Universitatea din Pitești

Proiectul *Creșterea competitivității capitalului studenților viitori economiști în scopul facilitării tranziției acestora de la școală la viața activă*, Programul operațional sectorial dezvoltarea resurselor umane 2007- 2013 – POSDRU – fondul social european; Axa prioritară 2 – Corelarea învățării pe tot parcursul vieții cu piața muncii;

Domeniul major de intervenție 2.1.: Tranziția de la școală la viața activă

Cod proiect: POSDRU/109/2.1/G/81477/ 27septembrie 2010; Valoare proiect: 1.859.708 lei;

Perioada de derulare a proiectului: 2011-2013. (<http://studec.upit.ro>)

[Implementare proiecte](#)

Ianuarie 2013-octombrie 2014 **Membru în echipa de cercetare (expert analist)**

Universitatea din Pitești

Proiectul COMOR „*Particularități ale culturii și leadership-ului în organizațiile economice din România*"

Partener principal 1: AFER

Partener principal 2: SSMAR

Fără sursă de finanțare

[Implementare proiecte](#)

Octombrie 2012-februarie 2013 **Responsabil întreprindere simulată**

Universitatea din Pitești

Proiectul *Creșterea competitivității capitalului studenților viitori economiști în scopul facilitării*

tranziției acestora de la școală la viața activă, Programul operațional sectorial dezvoltarea resurselor umane 2007- 2013 – POSDRU – fondul social european; Axa prioritară 2 – Corelarea învățării pe tot parcursul vieții cu piața muncii;

Domeniul major de intervenție 2.1.: Tranziția de la școală la viața activă

Cod proiect: POSDRU/109/2.1/G/81477/ 27septembrie 2010; Valoare proiect: 1.859.708 lei; Perioada de derulare a proiectului: 2011-2013. (<http://studec.upit.ro>)

Implementare proiecte

Septembrie 2012- *Expert pe termen scurt -consilier vocațional*

februarie 2013 *SC Profiles International SRL*

Proiectul „**VIA – Vocație, Interese, Autocunoaștere și dezvoltare, drumul către succesul profesional.**” ID Proiect 63742 finanțat prin Fondul Social European – Programul Operațional Sectorial Dezvoltarea Resurselor Umane, Cerere de propunere de Proiecte 90 “Învăță o meserie”.

<http://www.via-consiliere.ro/>

Implementare proiecte

2007-2013 *Lector universitar*

Universitatea din Pitești, Facultatea de Științe Economice

Activități didactice/cursuri și seminarii predate: Management, Management internațional, Managementul vânzărilor, Gestiunea forțelor de vânzare, Metode și tehnici de dezvoltare a vânzărilor

Învățământ superior / Activitate didactică

Aprilie 2010- *Membru în echipa de cercetare*
octombrie 2010

Universitatea din Pitești, Facultatea de Științe Economice

Proiectul “**Oportunități de dezvoltare a unui parc logistic industrial pe raza municipiului Pitești**”, înregistrat la Universitatea din Pitești cu nr. 3383/20.04.2010.

Beneficiar: S.C. ELTRA LOGIS S.R.L. Pitești

Valoare proiect: 10.200 euro;

Implementare proiecte

2004 – 2007 *Asistent universitar*

Universitatea din Pitești, Facultatea de Științe Economice, Juridice și Administrative

Activități didactice/ seminarii: Management, Management turistic, Economie comercială

Învățământ superior / Activitate didactică

2001-2004 *Preparator universitar*

Universitatea din Pitești, Facultatea de Științe Economice, Juridice și Administrative

Activități didactice/ seminarii: Management

Învățământ superior / Activitate didactică

2001 *Economist*

S.C. Subansamble Auto S.A. Pitești

Industrie

EDUCAȚIE ȘI FORMARE

15-16 mai 2017

Implementarea standardelor Controlului Managerial Intern în conformitate cu Ordinul 400/2015

TUV Karpát

Definirea conceptului de control intern, conformitatea cu legile, activitățile de control, planificarea și pregătirea unui audit, standardele sistemului de control intern/managerial etc.

Mai 2015

Programul postuniversitar de formare/ perfecționare ”MANAGEMENTUL RISCULUI”

Centru de formare/perfecționare POLIFORM, UNIVERSITATEA POLITEHNICĂ DIN BUCUREȘTI

Îmbunătățirea calității sistemului național de învățământ superior în conformitate cu schimbările societății bazate pe cunoaștere și cu dinamica pieței muncii

15-17 mai 2013

Auditor pentru sistemele de management al calității

Miscarea Română pentru Calitate (MEC), Centrul Regional de Formare Continuă (CRFC)

Prezentarea noțiunii de audit, crearea unui sistem eficient de management al calității etc.

Februarie 2013 Programul de formare profesională Auditor Intern în Sectorul Public

SC Cadet Training SRL

Planificarea și pregătirea unui audit, standardele sistemului de control intern/managerial, realizarea programului anual de implementare a standardelor de control intern/managerial etc.

26-29 ianuarie 2012 Programul de inițiere/perfecționare, pentru ocupația Auditor Intern

SC Expert Aktiv Group SRL

Definirea conceptului de control intern, conformitatea cu legile, activitățile de control, planificarea și pregătirea unui audit, standardele sistemului de control intern/managerial etc.

2001-2007 Studii doctorale

Academia de Studii Economice - București, Facultatea de Management

Doctor în management

Management, Managementul vânzărilor

2007-2009 Studii de Master

Academia de Studii Economice - București, Facultatea de Marketing

Masterat în Marketing strategic

Marketing, Marketing strategic

2002-2007 Studii universitare de licență

Universitatea „1 Decembrie 1918”- Alba Iulia, Alba Iulia, Facultatea de Drept și Științe Sociale (licență), Facultatea de Științe Juridice și Administrative, Specializarea Drept (absolventă)

Licențiat în Drept

Drept civil, Drept comercial, Drept penal

1996-2000 Studii universitare de licență

Academia de Studii Economice – București, Facultatea de Relații Economice Internaționale (licență), Facultatea de Management - Marketing în Afaceri Economice, Pitești (absolventă).

Economist licențiat

Management, Marketing

1992-1996 Studii liceale

Liceul Alexandru Odobescu

Matematica-Fizică

COMPETENȚE PERSONALE

Limba maternă Română

Alte limbi străine cunoscute

	INTELEGERE		VORBIRE		SCRIERE
	Ascultare	Citire	Participare la conversație	Discurs oral	
Engleză	B2	B2	B2	B2	B2

Competențe de comunicare

- competențe de comunicare dobândite prin reprezentarea CIFR la nivel intern și în fața comisiilor ARACIS, prin experiența de management, prin activitatea didactică, și prin participarea la numeroase conferințe naționale și internaționale

Competențe organizaționale/manAGERIALE

- abilități de coordonare și motivare a echipelor dobândite ca urmare a participării în cadrul proiectelor și activităților desfășurate la nivelul Facultății de Științe Economice și Drept;
- capacitate ridicată de adaptare la schimbare;
- capacitatea de a forma echipe și de a defini rolurile în cadrul acestora;
- abilități de planificare, organizare și coordonare dovedite prin bunele rezultate obținute în calitate de director al Centrului pentru Învățământ cu Frecvență Redusă;
- capacitatea de a proiecta strategii (Strategia Centrului pentru Învățământ cu Frecvență Redusă, Strategia de implementare a Standardelor de control intern/manAGERIAL la nivelul Universității din Pitești) .

Competențe dobândite la locul de muncă

- competențe didactice și de cercetare dovedite prin parcurgerea tuturor treptelor didactice de la preparator la conferențiar, într-un timp rezonabil;
- experiență în implementarea proiectelor și în management universitar,
- membru în peste 30 comisii de realizare a rapoartelor de autoevaluare în vederea autorizării/acreditării/evaluării periodice pentru programe de studii (pentru programele de studii de la forma de învățământ cu frecvență redusă coordonator);
- organizarea evenimentelor științifice (conferințe naționale / internaționale);
- membru în echipa de organizare al evenimentului: „Zilele porților deschise la Facultatea de Științe Economice”
- membru în echipa de organizare a unor evenimente științifice naționale și internaționale (International Conference ETAEC 2016-2022).

Competență digitală	AUTOEVALUARE				
	Procesarea informației	Comunicare	Creare de conținut	Securitate	Rezolvarea de probleme
	Utilizator independent	Utilizator independent	Utilizator independent	Utilizator independent	Utilizator independent
	<ul style="list-style-type: none"> ▪ Competențe și aptitudini de utilizare a calculatorului: Microsoft Office, Excel, PowerPoint, Internet Explorer, SPSS, MS Project, ▪ O bună stăpanire a utilizării internetului, a motoarelor de căutare, rețelelor sociale și a altor resurse web . 				

Permis de conducere Posesor permis de conducere auto categoria B

AFILIERI Membru fondator al Societății Științifice de Management din România
 Membru al Centrului de Cercetare Analiză și Modelare Economică al Facultății de Științe Economice și Drept
 Membru în colectivul de redacție al Buletinului Științific, Seria Științe Economice al Facultății de Științe Economice și Drept

09.06.2026

Brutu Mădălina

LISTA DE LUCRĂRI 2016 - 2026
BRUTU MADALINA- Dr. / din 2007, Conf. univ. / din 2013

A. Teza de doctorat

Posibilități de raționalizare a managementului vânzărilor în întreprinderile de prelucrare a lemnului, Academia de Studii Economice, București, Facultatea de Management, Managementul firmei, 2007

B. Cărți și capitole în cărți publicate în perioada 2016 - 2026

B2. Cărți și capitole în cărți de specialitate naționale ca autor (cu ISBN intern)

1. Smaranda TOMA, Daniela MIHAI, Mădălina BRUTU, *Amenajarea turistică a teritoriului: curs universitar pentru programul de studii de licență Economia Comerțului, Turismului și Serviciilor*, Editura Universității din Pitești, Pitești, 166 pagini, 2022

B5. Manuale didactice, suport de curs

1. Daniela Mihai, Mădălina Brutu, *Curs de management – manual universitar, suport electronic*, 2023
2. Mădălina Brutu, *Management internațional, manual universitar pentru învățământul cu frecvență redusă*, suport electronic, 2019
3. Madalina Brutu, *Strategii, metode și tehnici de dezvoltare a vânzărilor*, suport electronic, 2023

C. Lucrări (articole) ISI / BDI publicate în perioada 2016-2026

C1. Articole în reviste cotate ISI Thomson Reuters

1. Magdalena Radulescu, Georgiana Oana Stanila, Madalina Brutu, Carmen Gabriela Secara, Violeta Claudia Stanciu Tolea, *Green Human Resource Management-Driver of Green Innovation and Sustainable Environmental Performance*, Journal of East European Management Studies, P-ISSN: 0949-6181, E-ISSN: 1862-0019, WOS:001656328200002, <https://doi.org/10.31083/JEEMS44057>, 2025
2. Oktay Özkan, Magdalena Radulescu, Mehmet Akif Destek, Madalina Brutu, *Does Greenwashing Hinder the Contribution of Fintech to Environmental Sustainability? Evidence from BRICS Countries*, Inzinerine Ekonomika-Engineering Economics, 2025, 36(4), 498–515, WOS:001601514100007, <https://doi.org/10.5755/j01.ee.36.4.40054>
3. Mei Xue, Daniela Mihai, Madalina Brutu, Luigi Popescu, Crenguta Ileana Sinisi, Ajay Bansal, Mady A. A. Mohammad, Taseer Muhammad and Malik Shahzad Shabbir, *Examining the Impact of Energy Policies on CO₂ Emissions with Information and Communication Technologies and Renewable Energy*, Studies in Nonlinear Dynamics and Econometrics 2024, ISSN: 1081-1826, 1558-3708, WOS: 001136010000001, <https://doi.org/10.1515/snde-2022-0065>
4. Lianbiao Cui, Xiao Li, Shimei Weng, Madalina Brutu, Umer Shahzad, *Economic Costs of Work Stoppages Caused by the COVID-19 Outbreak*, Journal of the Knowledge Economy 2023, ISSN 1868-7873, 1868-7865, WOS: 001096143000001, <https://doi.org/10.1007/s13132-023-01541-0>
5. Yousaf, Z.; Mădălina, B.; Mihai, D.; Maria-Luiza, H.; Cristina, Ș.M.; Constantin, P., *Pollution Reduction as Catalyst between Environmental Resources Conservation Efforts and Sustainable Development: Investigation of Energy Firms in Circular Economy*, Energies 2022, 15, 6410. ISSN 19961073, WOS: 000852538500001, <https://doi.org/10.3390/en15176410>
6. Yousaf, Zahid, Daniela Mihai, Umair Tanveer, Mădălina Brutu, Smaranda Toma, and Sheikh Muhammad Zahid, *Organizational Innovativeness in the Circular Economy: The Interplay of Innovation Networks, Frugal Innovation, and Organizational Readiness*, Sustainability 2022, 14(11), 6501. ISSN 20711050, WOS: 000810752800001, <https://doi.org/10.3390/su14116501>
7. Rehman, A.; Alam, M.M.; Radulescu, M.; Alvarado, R.; Mihai, D.; Brutu, M., *A Novel Investigation to Explore the Impact of Renewable Energy, Urbanization, and Trade on Carbon Emission in Bhutan*, Energies 2022, 15, 2984. ISSN 19961073, WOS: 000794418400001, <https://doi.org/10.3390/en15092984>

C2. Articole în volume indexate ISI Proceedings

1. Mădălina Brutu, *Improving the Human Resources Management in the Sale Activity*, International Economic Conference on Integrative Relations between the European-Union-Institutions-and-the-Member-States, Sibiu, May 15-16, 2008, publicat în Revista economică-Supliment, 2/2009, ISBN:978-973-739-594-8, p. 28-31,

<http://economice.ulbsibiu.ro/revista.economica/archive/suplimente/Supliment%20Nr%202-2009>.

C3. Articole în reviste și volumele unor manifestări științifice indexate în alte baze de date internaționale

1. Madalina Brutu, *Study Concerning the Automotive Part and Accessory Buyers’ Preferences, Carried out in the First Simulated Enterprise in the Argeş County: IS Student Upit Acces4cars SRL*, Analele Seria Științe Economice, Timișoara, Vol 18, No 2, 2016, <http://www.lsma.ro/index.php/lsma/article/view/930/pdf>, pages 47-50, indexată în EBSCO, CABI Full Text , 2016
2. Madalina Brutu, *The Study Concerning Motivation and Satisfaction at Work of the Employees of an Agricultural Organization*, Analele Seria Științe Economice, Timișoara, Vol 18, No 2, 2016, Editura Mirton Timișoara, <http://www.lsma.ro/index.php/lsma/article/view/927/pdf>, pages 37-46, indexată în EBSCO, CABI Full Text, 2016
3. BRUTU Mădălina, MIHAI Daniela Melania, *The Annual Employee Assessment versus Their Remuneration – a Relationship Meant to Increase Business Competitiveness*, "The 3rd International Conference on Emerging Trends and Approaches: Creative Thinking and Innovation in Knowledge based Economy", University of Pitesti, 10th-11th November 2017, Scientific Bulletin – Economic Sciences, Special Issue EtaEc 2017, Pitești, ISSN 1583-1809, indexată în REPEC, DOAJ, <http://www.etaec.eu/index.php/program-2/>;; 2017
4. BRUTU Mădălina, *Expatriate Managers versus Local Managers in Multinational Companies with Activity in Romania*, http://feaa.ucv.ro/conferinta/images/docs/iconec2017/CARTE_CONFERINTA_SITE_2017.pdf, 9th International Conference iConEc 2017 – "Competitiveness and Stability in the Knowledge-Based Economy", University of Craiova, Faculty of Economics and Business Administration, October 27 – 28, Craiova, Editura Universitaria, Craiova, ISBN 978-606-14-1289-1, 2017
5. BRUTU Mădălina, MIHAI DANIELA, *Desing the Strategy on the Sales Activity in a Tourism Company*, http://feaa.ucv.ro/conferinta/images/docs/iconec2017/CARTE_CONFERINTA_SITE_2017.pdf, 9th International Conference iConEc 2017 – "Competitiveness and Stability in the Knowledge-Based Economy", University of Craiova, Faculty of Economics and Business Administration, October 27 – 28, Craiova, Editura Universitaria, Craiova, ISBN 978-606-14-1289-1, 2017
6. BRUTU Mădălina, *Qualitative Research of the Personnel Crisis in the Automotive Industry in the Argeş County*, Scientific Bulletin – Economic Sciences, Special Issue/2018, online ISSN: 2344-4908. ISSN-L: 2344-4908, 2018
7. BRUTU Mădălina, MIHAI Daniela, *E-Commerce – an Expanding Alternative of the Traditional Sale in the World And In Romania*, "Lucrări științifice. Management agricol", Seria I, vol. XX (1) - ISSN:1453-1410, E-ISSN: 2069-2307, Editura Agroprint, Timișoara, p. 17 – 24, <http://www.lsma.ro/index.php/lsma/article/view/1352/pdf>;; 2018
8. BRUTU Mădălina, MIHAI Daniela, *Research Concerning S.C. Digital Cable Systems S.A. Employees' Motivation Level*, "Lucrări științifice. Management agricol", Seria I, vol. XX (1) - ISSN:1453-1410, E-ISSN: 2069-2307, Editura Agroprint, Timișoara, p. 11 – 16, <http://www.lsma.ro/index.php/lsma/article/view/1353/pdf>;; 2018
9. Brutu Madalina, *DESIGNING A REWARD MANAGEMENT SYSTEM TO INCREASE EMPLOYEES' SATISFACTION*, *Scientific Bulletin – Economic Sciences, Volume 18/ Special Issue EtaEc 2019* ISSN: 2344-4908. ISSN-L: 2344-4908, indexat în: *RePEc database (Research Papers in Economics); EconPape*, , 2020
10. Brutu Madalina, *STUDY ON IDENTIFYING THE EFFICIENT INSTRUMENTS TO MOTIVATE STAFF IN A REPRESENTATIVE COMPANY FOR THE AUTOMOTIVE INDUSTRY*, http://feaa.ucv.ro/conferinta/images/docs/iconec2020/Book_of_abstracts1.pdf, 2020
11. Daniela MIHAI, Mădălina BRUTU, *USING THE CONCEPT OF "COMPETITIVE INTELLIGENCE" IN THE STRATEGIC MANAGEMENT OF TOURISM ORGANIZATIONS*, http://feaa.ucv.ro/conferinta/images/docs/iconec2020/Book_of_abstracts1.pdf, 2020
12. Brutu Madalina, Mihai Daniela, *IMPLICATIONS OF THE HEALTH CRISIS GENERATED BY THE COVID-19 PANDEMIC ON THE ROMANIAN LABOUR MARKET*, Scientific Bulletin – Economic Sciences, 2020
13. Brutu Madalina, *THE SIMULATED ENTERPRISE - AN INTERACTIVE LEARNING METHOD THAT ALLOWS STUDENTS TO HAVE FAST ACCESS TO AND INTEGRATION ON THE LABOUR MARKET*, Scientific Bulletin – Economic Sciences, 2021

F. Granturi / proiecte de cercetare

F2. Granturi / proiecte câștigate prin competiție națională

1. Brutu Madalina, *Creșterea competitivității capitalului studenților viitori economiști în scopul facilitării tranziției acestora de la școală la viața activă*, Programul operational sectorial dezvoltarea resurselor umane 2007- 2013 – POSDRU – fondul social european; Axa prioritară 2 – Corelarea învățării pe tot parcursul vieții cu piața muncii, Domeniul major de intervenție 2.1.: Tranziția de la școală la viața activă, Cod proiect: POSDRU/109/2.1/G/81477/ 27 septembrie 2010, „Creșterea competitivității capitalului studenților viitori economiști în scopul facilitării tranziției acestora de la școală la viața activă”, Beneficiar Univeritatea din Pitești, membru, anii derulării 2011 - 2013
2. Brutu Madalina, *Creșterea competitivității capitalului studenților viitori economiști în scopul facilitării tranziției acestora de la școală la viața activă*, Programul operational sectorial dezvoltarea resurselor umane 2007- 2013 – POSDRU – fondul social european; Axa prioritară 2 – Corelarea învățării pe tot parcursul vieții cu piața muncii, Domeniul major de

intervenție 2.1.: Tranziția de la școală la viața activă, Cod proiect: POSDRU/109/2.1/G/81477/ 27 septembrie 2010, „Creșterea competitivității capitalului studenților viitori economiști în scopul facilitării tranziției acestora de la școală la viața activă”, Beneficiar Univeritatea din Pitești, membru, anii derulării 2011 - 2013

3. Brutu Madalina, *VIA – Vocație, Interese, Autocunoaștere și dezvoltare, drumul către succesul profesional.*, VIA – Vocație, Interese, Autocunoaștere și dezvoltare, drumul către succesul profesional.” ID Proiect 63742 finanțat prin Fondul Social European – Programul Operațional Sectorial Dezvoltarea Resurselor Umane, Cerere de propunere de Proiecte 90 “Învăță o meserie”.<http://www.via-consiliere.ro/>, membru, anii derulării 2013-2014

4. Brutu Madalina, *“Practica – primul pas în carieră!”*, Programul operational sectorial dezvoltarea resurselor umane 2007- 2013 – POSDRU – fondul social european; Axa prioritară 2 – Corelarea învățării pe tot parcursul vieții cu piața muncii, Domeniul major de intervenție 2.1.: Tranziția de la școală la viața activă, Cod proiect: POSDRU/189/2.1/G/156341/2015, “Practica – primul pas în carieră!”, Beneficiar Univeritatea din Pitești, membru, anul derulării 2015

5. , *Particularități ale culturii și leadership-ului în organizațiile din România*, Proiect de cercetare inclus în Programul temelor de cercetare AFER, aprobat în Adunarea generală din data de 7 martie 2013, finanțat din fondurile consorțiului, valoare contract 100.000 lei, 2013

F3. Contracte de cercetare cu mediul socio-economic

1. Brutu Madalina, *Oportunități de dezvoltare a unui parc logistic industrial pe raza municipiului Pitești*, înregistrat la Universitatea din Pitești cu nr. 3383/20.04.2010. Beneficiar: S.C. ELTRA LOGIS S.R.L. Pitești Valoare proiect: 10.200 euro; Perioada de derulare a proiectului: aprilie – octombrie 2010

Data: 09.06.2026

Cadrul didactic BRUTU MADALINA