

Regulament de organizare și funcționare internă

Viziunea noastră:

Misiunea și formarea profesională sunt o parte integrantă a educației publice, destinată să formeze tinerii prin și pentru performanță profesională. Centrul de Cercetare pentru promovarea excelenței în domeniul teologiei aplicate își propune să influențeze semnificativ calitatea cunoașterii și înțelegerea problematicii necesare pentru a progresa pe linia formării profesionale de nivel superior în România. Dorim să promovăm abordări inovative ce vor îmbunătăți practica formării profesionale la nivel local și național, fapt ce va duce la competențe îmbunătățite ale absolvenților de învățământ superior. În acest scop Centrul este organizat pe cinci colective de cercetare având o structură interdisciplinară și cuprinzând specialiști din toate domeniile implicate în formarea profesională (teologie, științele educației, curriculum educațional, managementul resurselor umane și în domeniul persoanelor surde) după cum urmează:

1. Sistematică
2. Biblică
3. Istorică
4. Practică
5. Metodologică

Plecăm de la ideea că performanța profesională are două laturi: performanța tehnică științifică teologică și performanța contextuală. Dacă dorim să promovăm în universități o formare profesională completă, atunci trebuie să dezvoltăm studenților nu numai competențe tehnice, specifice domeniului ales, ci competențe contextuale. De asemenea, dacă dorim ca această formare să se repercuteze pozitiv asupra generațiilor viitoare, atunci trebuie să formăm preoți profesori și specialiști în domeniul artelor sacre și să le oferim posibilitatea să se perfecționeze de-a lungul pregătirii profesionale. Mai mult, trebuie să le oferim absolvenților noștri posibilitatea să se perfecționeze de-a lungul întregii vieți (life-long learning).

Pornind de la studiile care s-au concentrat pe distincția între performanța tehnică (de specialitate) și performanța contextuală, ne propunem să îmbunătățim modelele tradiționale din teologia academică și să deschidem direcții de cercetare care se concentrează pe optimizarea și dezvoltarea

competențelor implicate în reușita în misiunea pastorală și pedagogică, folosind metode noi.

În ceea ce privește competențele, o analiză a literaturii centrată pe competențele teologice-religioase și sociale sugerează că în categoria competențelor teologice sunt incluse atât elemente cognitive (nivelul inteligenței academice, caracteristicile bazei de cunoștințe, mecanismele de procesare a informației etc.), cât și afective (prietenia, comuniunea, iubire aproapelui, respectul de sine etc.). În ceea ce privește structura competențelor sociale, ea cuprinde elemente cum ar fi: comunicarea verbală și nonverbală, empatia și filantropia.

În contextul schimbării rapide pe care trebuie să le traverseze România în contextul integrării europene un nivel ridicat al cercetării teologice de specialitate și contextuale (interconfesionale și interculturale) a devenit un factor important al succesului profesional. Din acest motiv învățământul superior teologic românesc trebuie să facă față cerințelor societății și să ofere tinerilor o formare completă atât prin adaptarea curriculumului universitar la cel european, cu scopul asigurării mobilității absolvenților, cât și prin dezvoltarea competențelor teologice, sociale, mimico-gestuale și în domeniul artelor sacre care să-i sprijine pe tineri să facă față standardelor și cerințelor de pe piața muncii.

Ne propunem:

- să dezvoltăm programe de cercetare și de dezvoltare care să abordeze probleme de semnificație națională, utilizând un cadru teoretic bine conceptualizat;
- să contribuim la dezvoltarea paradigmatelor teoretice în domeniul formării profesionale;
- să realizăm studii riguroase științifice capabile să genereze rezultate de natură să contribuie substanțial la înțelegerea domeniului;
- rezultatele cercetărilor realizate să se constituie în direcții de natură a ghida cercetarea viitoare;
- să promovăm atât echitatea, cât și excelența în educație pentru toți studenții;
- să raportăm și să difuzăm informațiile obținute în urma programelor de cercetare în moduri în care să fie facilitată utilizarea lor de către toți factorii implicați în formarea profesională: educatori, familii, membrii comunității etc.;
- să eficientizăm economic unitățile de cult prin promovarea unor proiecte interdisciplinare concretizate în granturi
- să efectuăm cercetări comparative și interdisciplinare concretizate în studii, lucrări de sinteză, instrumente de lucru;
- să colaborăm cu alte facultăți și centre, precum și cu alte instituții de învățământ național prin realizarea de granturi.

Publicații:

- Revista Centrului de Studii Teologice Aplicate este **Buletin Științific, Seria Teologie Ortodoxă**.

Organizare:

- Centrul de Studii Teologice Aplicate este organizat în cinci colective de cercetare:

1. Sistematică
2. Biblică
3. Istorică
4. Practică
5. Metodologică

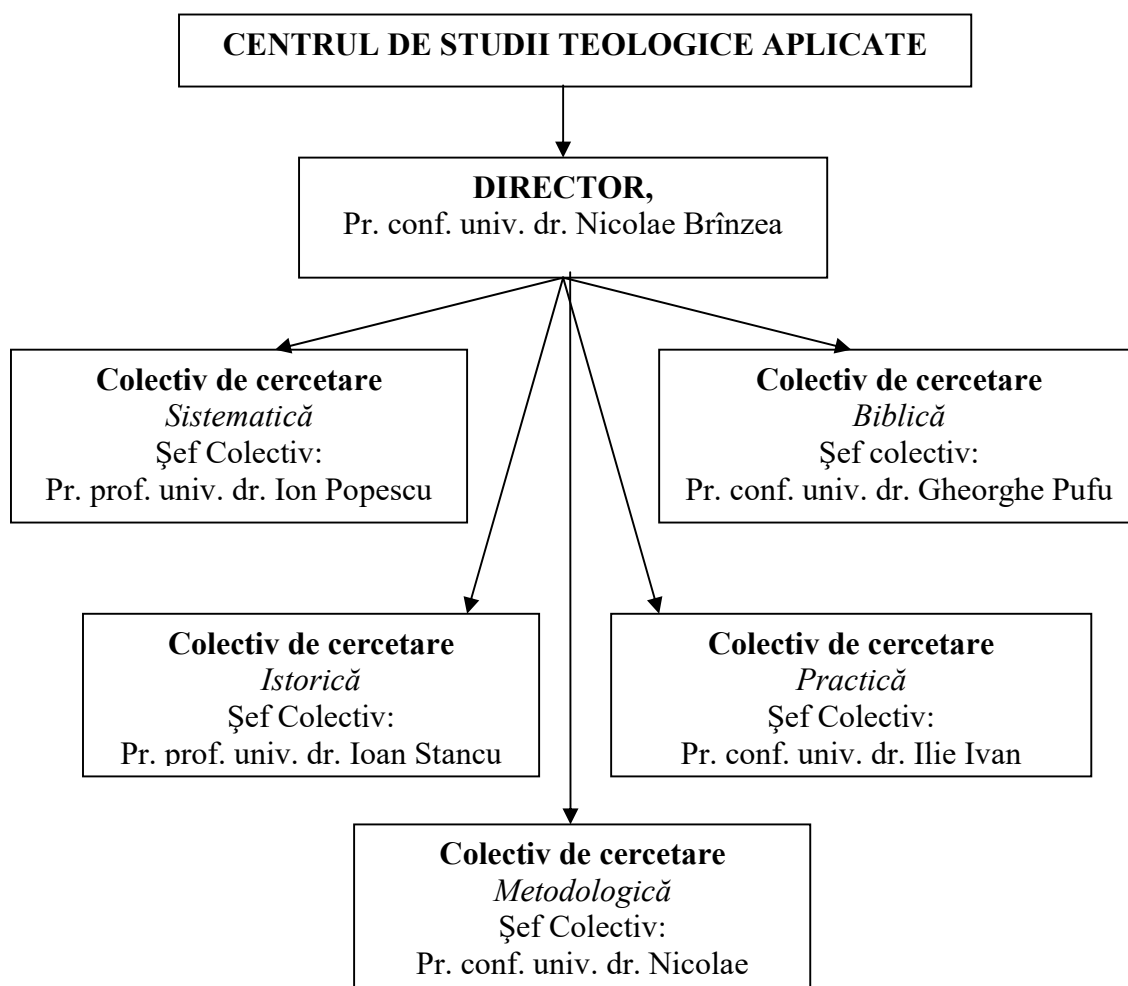

SECȚIUNILE și MEMBRII
CENTRULUI DE STUDII TEOLOGICE APLICATE

A. SISTEMATICĂ:

- Dogmatică
- Morală
- Mistică ortodoxă
- Ecumenism
- Teoria culturii și civilizației
- Sociologia și Psihologia Religiilor
- Teologie Fundamentală
- Formare Spirituală

Membri:

1. Pr. prof. univ. dr. Ion Popescu – coordonator;
2. Pr. conf. univ. dr. Nicolae Brînzea;
3. Pr. lect. univ. dr. Roger Safta;
4. Lect. univ. dr. Liliana Aron;
5. Pr. asist. univ. dr. Marius Radomir

B. BIBLICĂ:

- Exegeza Vechiului Testament
- Exegeza Noului Testament

Membri:

1. Pr. conf. univ. dr. Gheorghe Pufu - coordonator;
2. Pr. lect. univ. dr. Leon Dură;
3. Asist. univ. dr. Mirela Popescu.

C. ISTORICĂ:

- Bizantinologie
- Istoria Bisericii Universale
- Istoria Bisericii Ortodoxe Române
- Patrologie
- Istoria și Filosofia Religiilor

Membri:

1. Pr. prof. univ. dr. Ioan Stancu – coordonator;
2. Pr. conf. univ. dr. Vasile Sorescu;
3. Pr. conf. univ. dr. Ion Bica;
4. Pr. lect. univ. dr. Radu Tascovici;
5. Pr. asist. univ. dr. Horia Dumitrescu

D. PRACTICĂ:

- Liturgică
- Pastorală
- Drept canonic
- Omiletică
- Catehetică
- Teologie Socială
- Pedagogie Ortodoxă
- Apostolat și misiune
- Artă sacră; Muzică

Membri:

1. Pr. conf. univ. dr. Ilie Ivan - coordonator;
2. Pr. conf. univ. dr. Ion Isăroiu;
3. Pr. conf. univ. dr. Constantin Onu;
4. Pr. lect. univ. dr. Gheorghe Gârbea;
5. Pr. lect. univ. dr. Gheorghe Neacșu;
6. Lect. univ. dr. Dorin Grecu;
7. Asist. univ. dr. Daniela Giugea

E. METODOLOGICĂ:

- Metodologia cercetării științifice
- Tehnicile muncii intelectuale de cercetare în științele teologice
- Actualitatea științifică în țară și străinătate
- Metodologia predării religiei în școală

Membri:

1. Pr. conf. univ. dr. Nicolae Brînzea – coordonator;
2. Pr. prof. univ. dr. Ion Popescu
3. Pr. conf. univ. dr. Gheorghe Pufu
4. Pr. conf. univ. dr. Vasile Sorescu;
5. Pr. lect. univ. dr. Gheorghe Gârbea;
6. Pr. conf. univ. dr. Constantin Onu;
7. Pr. lect. univ. dr. Roger Safta – tehnici electronice de difuzare a informației științifice;
8. Lect. univ. dr. Liliana Aron;
9. Asist. univ. dr. Daniela Giugea – secretariat și prelucrarea informației științifice;
10. Florea Diana – aparat tehnic.