

Elena-Alina BUNCILĂ-TUDOR (MIRCEA)

Str.Iancu de Hunedoara, Nr. 5, Bl. A7, Sc. B, Et.1, Apt. 1, Exercițiu, Pitești, Argeș, România

Tel : +40 758 645 863

Email : elena.alina_mircea@yahoo.com

Data nașterii : 06.11.1991 | Stare civilă : Căsătorită | Naționalitatea : Română

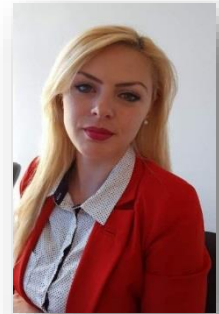

Obiectiv profesional

Lucrul într-un mediu dinamic, profesional și internațional care să îmi permită utilizarea și dezvoltarea cunoștințelor acumulate, și punerea în practică a aptitudinilor și a cunoștințelor mele.

Experiență profesională

01.10.2015 – prezent **S.C. AUTOMOBILE DACIA SA**
Planificator plan sinteze în cadrul direcției RENAULT TECHNOLOGIE ROUMANIE

- Asigurarea suportului administrativ pentru meseriile din cadrul Dacia și RTR privind lansarea comenzilor prototip, pentru cumpărarea pieselor necesare în desfășurarea proiectelor.
- Menținerea legăturii cu furnizorii pentru o livrare în termen și de calitate, solicitând documentele necesare pentru recepția administrativă a bunurilor. Urmărirea plății facturilor în contabilitate, și împreună cu Direcția Financiară rezolvarea eventualele litigii care apar la nivel de facturare.
- Gestionarea dosarelor create pentru comenzile prototip. Recepționarea din punct de vedere administrativ a comenzilor de cumpărare în vederea reducerii litigiilor cu furnizorii,
- Validarea prețurilor pentru piesele prototip care se livrează din România în spațiul extracomunitar.
- Realizarea « Supplier Sourcing »
- Elaborarea de sinteze lunare cu date specifice privind perimetrul propriu de activitate (bilanț de activitate, tablou de bord, indicatori de rezultat)

09.2014 – 30.09.2015 **SEGULA TECHNOLOGIES ROMANIA SRL (pentru RENAULT)**
Analist cumpărări - consultant furnizori

- Activitatea principală este de a gestiona cererile de cumpărare după primirea validării din partea responsabilului ierarhic și de a emite comenzile utilizând bazele de date interne Renault;
- Transmiterea comenzilor către furnizori;
- Comunicare cu furnizorii interni și externi în vederea soluționării diverselor probleme;
- Realizarea recepțiilor administrative a comenzilor,
- Validarea prețurilor pentru piesele prototip care se livrează din România în spațiul extracomunitar.

11.2013 – 05.2014 **S.C. AUTOMOBILE DACIA S.A.**
Stagiară - Direcția Financiară

- Înregistrarea facturilor în evidența contabilă;
- Realizarea extraselor de cont către furnizori ;
- Realizarea rapoartelor;
- Arhivarea documentelor.

10.2012 - 02.2013

**ÎNTRERINDEREA SIMULATĂ StudecUPIT Acces4Cars
Șef birou Aprovizionare**

Întreprinderea simulată StudecUPIT Acces4Cars SRL este prima întreprindere din mediul virtual înființată în Județul Argeș, la data de 2 octombrie 2012, în cadrul proiectului: *Creșterea competitivității capitalului studenților viitori economiști în scopul facilitării tranziției acestora de la școală la viața activă.*

- Efectuarea comenzilor de mărfuri la furnizori;
- Negocierea condițiilor comerciale (în special a prețurilor și a termenelor de livrare) cu furnizorii;
- Urmărirea confirmărilor de comenzi și a livrărilor de la furnizori;
- Informarea departamentelor vizate asupra sosirii mărfurilor comandate.

06.2012 - 07.2012

**S.C. O-MAC PĂDURE & GRĂDINĂ S.R.L.
Studentă Practică în departamentul Contabilitate**

- Înregistrări contabile în programul CIEL Conta;
- Întocmire declarații fiscale D100, D112, D300, D394;
- Înregistrare contracte de muncă în programul REVISAL.

Educație și formare

2013-2015

**Facultatea de Științe Economice / Universitatea din Pitești
Management Contabil și Informatică de Gestiune**
Diplomă de disertație - 10

2010 - 2013

**Facultatea de Științe Economice / Universitatea din Pitești
Contabilitate și Informatică de Gestiune**
Diplomă de licență - 9,90

2006 - 2010

**Colegiul Național Liceal ZINCA GOLESCU Pitești Științe
ale naturii**
Diploma de Bacalaureat

Participări la sesiuni de comunicări științifice

19/05/2012

**Facultatea de Științe Economice / Universitatea din Pitești
"Noi perspective în spațiul economic european"**
Lucrarea "Modele econometrice de analiză a populației ocupate"
Premiul III

27/05/2011

**Facultatea de Științe Economice / Universitatea din Pitești
"Noi perspective în spațiul economic european"**
Lucrarea "Bilanț demografic la vârsta maturității în județul Argeș"
Premiul I

Limbi străine cunoscute

Limbă maternă : Română

Autoevaluare	Nivel european (*)	Înțelegere		Vorbire		Scriere
		Ascultare	Citire	Participare la conversație	Discurs oral	Exprimare scrisă
Engleză		Mediu	Avansat	Mediu	Mediu	Avansat
Franceză		Mediu	Avansat	Avansat	Avansat	Avansat

Competențe și abilități

- ⇒ Certificat Inspector Resurse Umane- *Centrul de pregătire și perfecționare profesională al Inspecției Muncii Botoșani*
- ⇒ Certificat ECDL COMPLET
- ⇒ Certificat Cisco netacad - IT Essentials : PC Hardware and Software
- ⇒ Microsoft Office -Excel, Power Point, Word, Outlook
- ⇒ Utilizarea avansată programul SAER-Interactiv
- ⇒ Utilizare avansată a programului de SAP –ALCOR
- ⇒ Utilizare avansată a programului SIGNE - Inginerie

Permis de conducere

Categoria B