



MINISTERUL EDUCAȚIEI NAȚIONALE
UNIVERSITATEA DIN PITEȘTI

COD:

AVIZAT,
În ședința Consiliului de Administrație
din data 23.04.2013

RECTOR,
Prof. univ.dr. Ionel DIDEA

APROBAT,
În ședința Senatului
din data de 29.04.2013

PREȘEDINTELE SENATULUI,
Conf. univ. dr. Nicolae BRÎNZEĂ

REGULAMENT DE ORGANIZARE ȘI FUNCȚIONARE A CENTRULUI PENTRU CONSILIERE ÎN CARIERĂ, ORIENTARE PROFESIONALĂ, MONITORIZAREA INSERȚIEI PE PIAȚA MUNCII

	Nume și prenume	Funcția	Data	Semnătura
Elaborat	Prof. univ. dr. Mihaela DIACONU	Director CCOPMIPM		
Verificat	Prof. univ. dr. Ion Iorga-Simăn	Director CMCPU		

REGULAMENT DE ORGANIZARE ȘI FUNCȚIONARE A CENTRULUI PENTRU CONSILIERE IN CARIERĂ, ORIENTARE PROFESIONALĂ, MONITORIZAREA INSERȚIEI PE PIAȚA MUNCII

I. DISPOZIȚII GENERALE

Art.1. Centrul pentru Consiliere, Orientare Profesională, Monitorizarea Inserției pe Piața Muncii - CCOPMIPM este punctul de interferență între comunitatea academică, studenți și piața muncii.

Art.2. Centrul pentru Consiliere, Orientare Profesională, Monitorizarea Inserției pe Piața Muncii - CCOPMIPM a fost creat pentru a răspunde nevoilor de consiliere vocațională, orientare profesională a studenților și pentru îmbunătățirea continuă a managementului universitar prin facilitarea legăturii dintre studenți, absolvenți și piața muncii .

Art.3. Centrul pentru Consiliere, Orientare Profesională, Monitorizarea Inserției pe Piața Muncii - CCOPMIPM este o structură funcțională academică aflată, conform organigramei UPIT, în subordinea Prorectorului pentru relații cu studenții, absolvenții și mediul socio-economic și reprezintă un pilon al politicii de asigurare și îmbunătățire continuă a calității învățământului superior.

Art.4. Documentele care stau la baza constituirii CCOPMIPM sunt:

- Ordinul M.E.N. nr. 3277/16.02.1998, completat cu alte dispoziții legale care reglementează activitatea de orientare școlară și profesională din învățământul românesc;
- Legea Educației Naționale nr.1/2011
- Carta Universității din Pitești
- Structura organizatorică a Universității din Pitești, aprobată de Senatul universitar
- Regulamentul de organizare și funcționare a Prorectoratului pentru relații cu studenții, absolvenții și mediul socio-economic aprobat în ședința Senatului Universității din data de 15.10.2012

Art.5. Serviciile oferite de CCOPMIPM studenților, absolvenților universității sunt cu titlu gratuit.

II.IDENTITATE ȘI MISIUNE

Art.6. CCOPMIPM din Universitatea Pitești este un serviciu academic din structura universității și are sediul în Pitești, Bd Republicii, nr. 71

Art.7.Misiunea CCOPMIPM

CCOPMIPM sprijină studenții să-și clarifice propriile aspirații privind cariera, să identifice oportunități educaționale și profesionale pornind de la propriile abilități, valori și interese. Asigură și promovează un mediu favorabil dezvoltării capitalului uman studentesc și monitorizează inserția absolvenților pe piața muncii.

Art.8. Scopul principal al CCOPMIPM este să asigure studenților și absolvenților următoarele servicii:

- sprijin în activitatea de autocunoaștere și autoevaluare în vederea construirii unei cariere de succes (definirea abilităților, stabilirea intereselor, clarificarea valorilor personale, stabilirea obiectivelor profesionale)
- consiliere în elaborarea planului de dezvoltare a carierei, a traseului profesional
- sprijin în tranziția de la școală la viața activă prin implementarea metodei interactive și inovatoare de învățare de tipul întreprindere simulată
- monitorizarea inserției absolvenților pe piața muncii pentru a stabili un feedback al eficienței activității universității și al relației dezvoltate cu mediul de afaceri și cu comunitatea prin urmărirea gradului de angajabilitate după absolvire

Art.9. Pentru atingerea scopului propus, CCOPMIPM desfășoară următoarele **activități**:

- de consiliere a studenților Universității din Pitești în elaborarea planului de dezvoltare a carierei, a traseului profesional
- de consiliere pentru creșterea implicării în activități de voluntariat și în activități asociative sau în accesarea de locuri de muncă
- de evaluare psihologică în scopul autocunoașterii, dezvoltării personale și profesionale
- de consiliere psihologică pentru studenți în vederea optimizării motivaționale, a rezolvării problemelor de relaționare și comunicare, a depășirii dificultăților de adaptare la stres
- de organizare de conferințe, workshopuri și studii pe tema consilierii în carieră, a educației pentru carieră, schimb de bune practici cu reprezentanți ai firmelor de recrutare și de training, manageri de resurse umane
- de implementare a metodei interactive și inovatoare de învățare de tipul întreprindere simulată în scopul facilitării tranziției studenților de la școală la viața activă
- de colectare a bazelor de date ale absolvenților în vederea monitorizării inserției pe piața muncii
- de întreținere, administrare a bazei de date cu absolvenții în vederea obținerii de rapoarte pentru fiecare program de studii referitoare la inserția pe piața muncii
- de stabilire de relații durabile cu principalele categorii de actori interesați de activitatea desfășurată de centru (absolvenții universității, agenți economici, ONG-uri, asociații profesionale, alte universități, instituții publice etc.).

III. ATRIBUȚIILE CENTRULUI

Art.10. CCOPMIPM are următoarele atribuții:

- consiliere educațională pe probleme legate de adaptarea studenților la cerințele activităților academice, de pregătire a documentelor de angajare (CV, scrisoare de intenție, scrisoare de mulțumire, etc)
- consiliere psihologică pe probleme de autocunoaștere, alegere a traseului profesional
- construirea bazei de date computerizate a absolvenților în scopul monitorizării inserției pe piața muncii și actualizarea permanentă
- organizarea de workshopuri și training-uri pentru studenți (managementul carierei, formarea abilităților de lucru în echipă)
- realizarea de studii și rapoarte privind inserția absolvenților pe piața muncii
- elaborarea unor materiale necesare studenților referitoare la activitatea de orientare a carierei studenților (ghid pentru consilierea carierei adresat studenților, autocunoașterea, strategii și instrumente de căutare a unui loc de muncă, etc)
- capacitatea întregii comunități academice a Universității din Pitești în implementarea metodei interactive și inovatoare de învățare de tipul întreprindere simulată
- sprijinirea implementării proiectelor finanțate din fonduri europene în care Universitatea din Pitești este cooptată și care au legătură directă cu atribuțiile CCOPMIPM
- dezvoltarea și consolidarea unei rețele de bune practici privind gestiunea relației mediul academic - piața muncii la nivel local, regional și național.

IV. STRUCTURA ORGANIZATORICĂ

Art.11.Componenta nominală a personalului care va asigura desfășurarea activității CCOPMIPM se aprobă de Senatul Universității la propunerea Directorului de Centru, avizată de Prorectorul pentru relații cu studenții, absolvenții și mediul socio-economic

Art.12.Centrul funcționează în spațiile puse la dispoziție de către Universitate în care s-au amenajat cabinete pentru examinare și consiliere colectivă și individuală a studenților,laborator pentru funcționarea întreprinderilor simulate, laborator pentru monitorizarea inserției pe piața muncii.

Art.13. CCOPMIPM își desfășoară activitatea pe domenii de lucru:asistență psihologică și orientare în carieră, întreprindere simulată,monitorizarea inserției pe piața muncii.

Art. 14. CCOPMIPM are următoarea structură organizatorică:

- directorul centrului
- psiholog
- profesor coordonator implementare metode interactive și inovatoare de învățare de tipul întreprindere simulată
- membri,repentanții desemnați de conducerea facultăților pentru a colabora cu CCOPMIPM
- specialist IT

VI. BENEFICIARI

Art.15. CCOPMIPM vine în întâmpinarea nevoilor de consiliere și orientare în carieră a studenților,de sprijin în tranziția de la școală la viața activă prin implementarea metodei interactive și inovatoare de învățare de tipul întreprindere simulată.Oferă sprijin managementului universității pentru îmbunătățirea calității prin facilitarea legăturii dintre studenți, absolvenți și piața muncii.

VII.COLABORĂRI

Art.16. CCOPMIPM colaborează cu alte centre de consiliere în carieră, monitorizare a inserției pe piața muncii din România cu care realizează schimburi de experiență și documentație

Art.17. CCOPMIPM, colaborează cu Ministerul Educației Naționale în scopul implementării proiectului POSDRU 86/1.2/S/52422 „*Managementul corelării sistemului de învățământ cu piața muncii*”,al cărui obiectiv general este îmbunătățirea adaptării sistemului de învățământ superior la nevoile pieței muncii ,Universitatea din Pitești fiind membră a grupului țintă

Art.18. CCOPMIPM colaborează cu celelalte centre din cadrul Universității,cu instituții, organizații de stat și cu asociații non-guvernamentale în scopul elaborării și aplicării unor proiecte de orientare în carieră, întreprinderi simulate și de monitorizare a inserției pe piața muncii.

VIII.BAZA MATERIALĂ

Art.19.Baza materială necesară activităților CCOPMIPM se asigură de către Universitate.

Art.20. Finanțarea activității specifice se asigură de la bugetul Universității,fonduri europene și alte surse atrase.

IX. DISPOZIȚII FINALE

Art.21.Directorul CCOPMIPM va întocmi anual Raport de activitate care va fi transmis Prorectorului pentru relații cu studenții, absolvenții și mediul socio-economic, Consiliului de Administrație, Senatului Universității din Pitești.

Art.22.Prezentul Regulament de organizare și funcționare se aprobă de Senatul Universității din Pitești, la propunerea Consiliului de Administrație și intră în vigoare la data semnării acestuia de către persoanele îndreptățite.

Art.23. Prezentul Regulament de organizare și funcționare, se completează cu structura organizatorică a Prorectoratului pentru „relații cu studenții, absolvenții și mediul socio-economic” – anexa 1;

PRORECTOR

pentru relații cu studenții, absolvenții și mediul socio-economic

prof univ dr Constantin DRĂGHICI

DIRECTOR CCOPMIPM

prof.univ.dr.Mihaela DIACONU

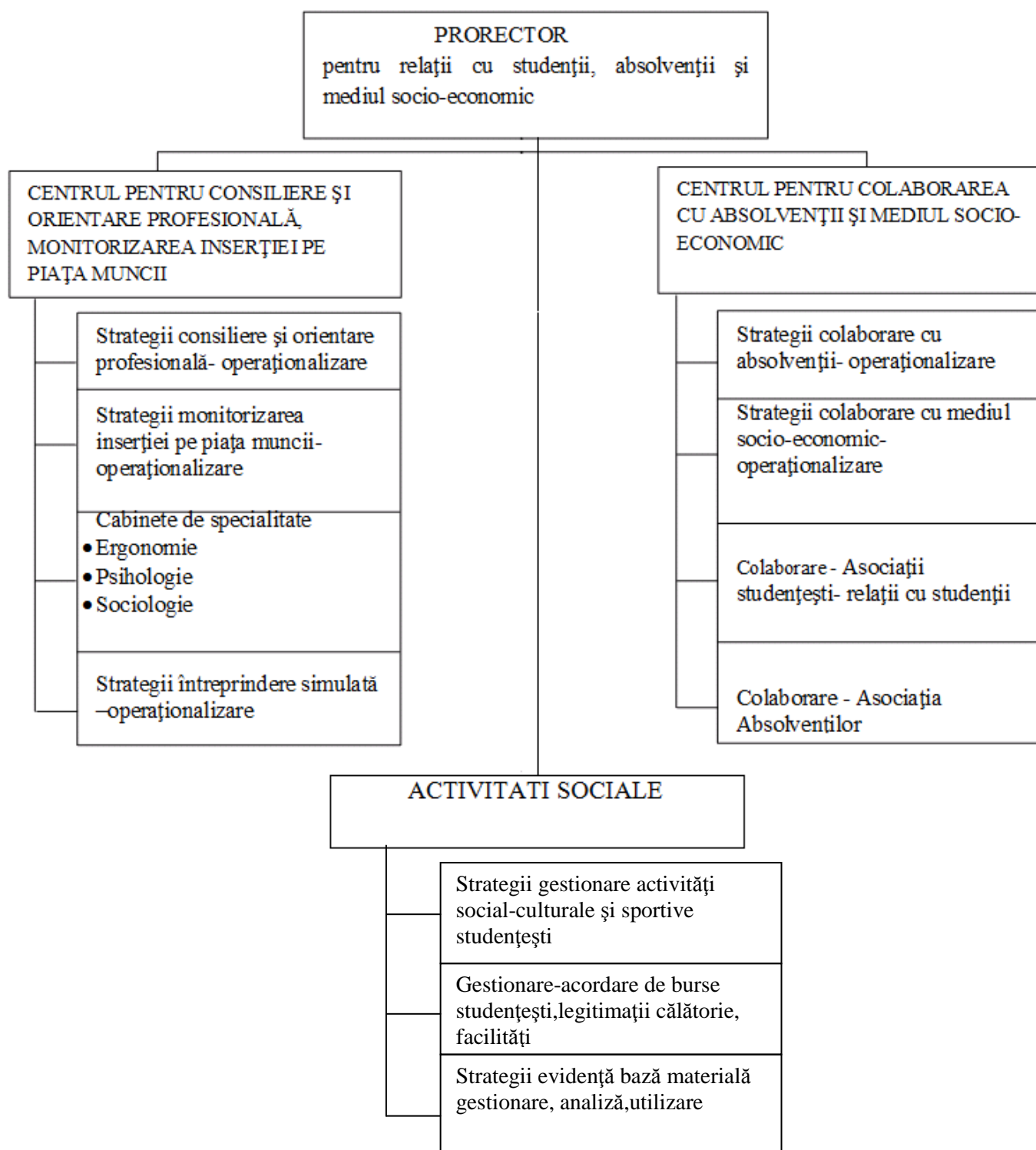

PROCTOR,

Prof.univ.dr. Constantin DRĂGHICI